

เอกสารแนบ 4

แผนการดำเนิน กลุ่มงานโยธา

สปร.ทชร. ประจำเดือน

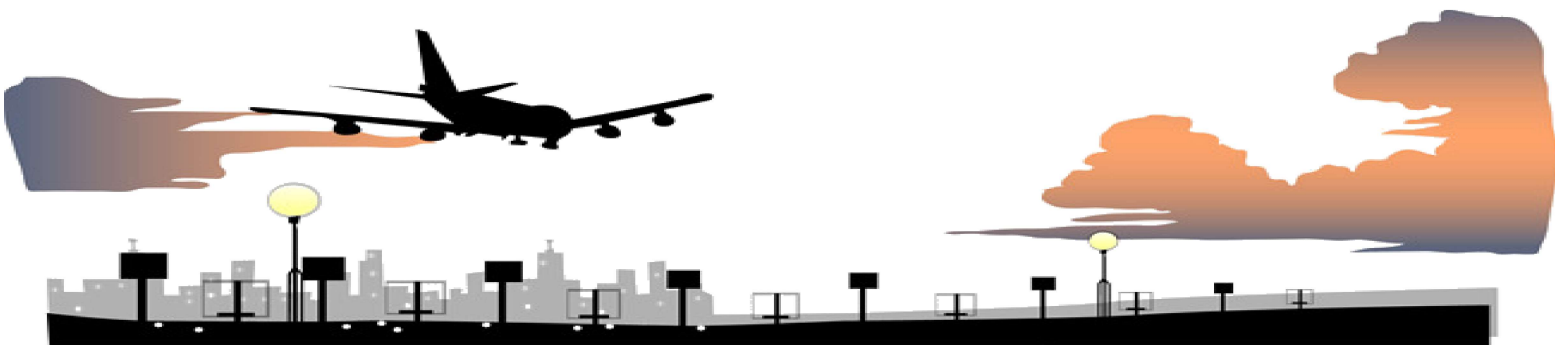

แผนการดำเนินงาน กลุ่มงานโยธา สปร.ทสร. ประจำปีงบประมาณ 2567

ลำดับ	รายละเอียดงาน	ผู้รับผิดชอบ	ไตรมาสที่ 1				ไตรมาสที่ 2				ไตรมาสที่ 3				ไตรมาสที่ 4				หมายเหตุ																																
			ต.ค.-66				พ.ย.-66				ธ.ค.-66				ม.ค.-67					ก.พ.-67				มี.ค.-67				เม.ย.-67				พ.ค.-67				มิ.ย.-67				ก.ค.-67				ส.ค.-67				ก.ย.-67			
			1	2	3	4	1	2	3	4	1	2	3	4	1	2	3	4		1	2	3	4	1	2	3	4	1	2	3	4	1	2	3	4	1	2	3	4												
งานบำรุงรักษาพื้นที่เคลือบผิว (Airside)																																																			
1	การตรวจติดตามสภาพผิวทาง (Pavement Surface)	วีรวิชญ์ - ณรงค์																																																	
	ตรวจสอบทางวิ่งโดยใช้รถยนต์	อักษรา																																																	
	ตรวจสอบทางวิ่งโดยการเดินตรวจ																																																		
	ตรวจสอบ Runway Strip โดยการเดินตรวจ																																																		
	ตรวจสอบทางขับโดยใช้รถยนต์																																																		
	ตรวจสอบทางขับโดยการเดินตรวจ																																																		
	ตรวจสอบ Taxiway Strip โดยการเดินตรวจ																																																		
	ตรวจสอบลานจอดอากาศยานโดยใช้รถยนต์																																																		
	ตรวจสอบลานจอดอากาศยานโดยการเดินตรวจ																																																		
	ตรวจสอบถนนบริการ (Service Road) โดยการเดินตรวจ																																																		
	ตรวจสอบระบบระบายน้ำโดยการเดินตรวจ																																																		
2	การตรวจสอบความลาดเอียงของผิวทาง	วีรวิชญ์ - ณรงค์																																																	
	ทางวิ่ง (Runway)	อักษรา																																																	
	พื้นที่ปลอดภัยรอบทางวิ่ง (Runway Strip)																																																		
	ทางขับ (Taxiway)																																																		
	ลานจอดอากาศยาน (Apron)																																																		
3	การตรวจวัดเพื่อประเมินค่าแรงเสียดทาน (Coefficient of friction)	วีรวิชญ์ - ณรงค์																																																	
	การตรวจวัดด้วยสายตา (Runway Visual)	อักษรา																																																	
	การตรวจวัดด้วยอุปกรณ์ทดสอบ (Runway Friction Test)																																																		
	งานล้างคราบยาง (Runway Rubber Remove)																																																		
4	ประเมินสภาพและความแข็งแรงของพื้นผิวทาง	วีรวิชญ์ - ณรงค์																																																	
	- วิธีการทดสอบแบบไม่ทำลาย (Non-Destructive)	อักษรา																																																	
5	งานตรวจสอบและทาสีเส้น Runway Centerline Marking บริเวณหัวทางวิ่ง 03 (Touch Down Zone 03)	วีรวิชญ์ - ณรงค์																																																	
6	งานตรวจสอบและทาสีเส้น Marking บนทางวิ่ง (Runway) และทางขับ (Taxiway)	วีรวิชญ์ - ณรงค์																																																	
	อักษรา																																																		
7	งานตรวจสอบและทาสีเส้น Marking บนลานจอดอากาศยาน (Apron),	วีรวิชญ์ - ณรงค์																																																	
	ลานจอดอุปกรณ์ภาคพื้น (GSE) และถนน Service Road	อักษรา																																																	
8	ตรวจสอบหลุมและวัชพืชพื้นที่ไม่มีพื้นผิวจราจร	ณรงค์ กรรมการ																																																	

เอกสารแนบ 5

รายละเอียดระบบบำบัดน้ำเสีย ของท่าอากาศยานแม่ฟ้าหลวง เชียงราย

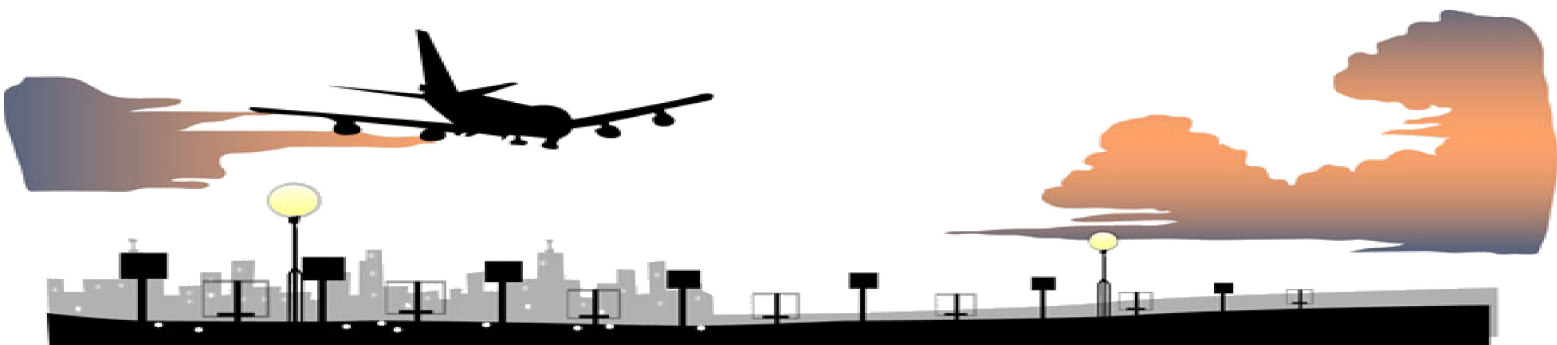



บริษัท ท่าอากาศยานไทย จำกัด (มหาชน)

กระทรวงคมนาคม

งานปรับปรุงระบบบำบัดน้ำเสีย จำนวน 1 งาน

ณ ท่าอากาศยานแม่ฟ้าหลวง เชียงราย



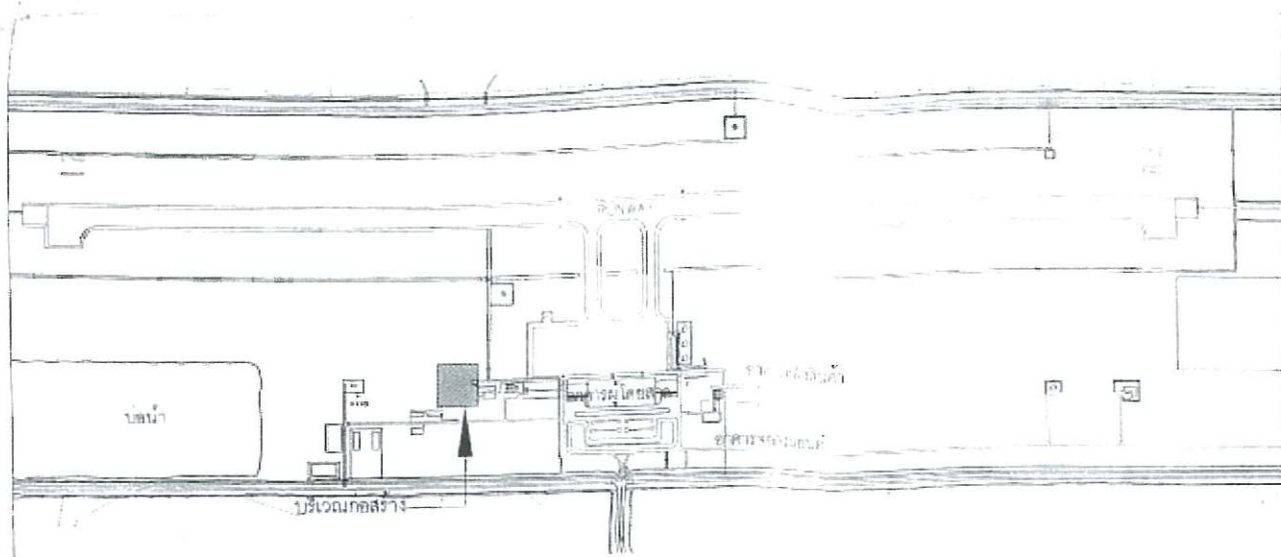

AOT
 บริษัท ออที จำกัด
 เลขที่ 100 ถนนสุขุมวิท แขวงคลองตัน
 เขตคลองเตย กรุงเทพมหานคร 10110
 โทรศัพท์ 02-336-8888
 โทรสาร 02-336-8888
 อีเมล aot@oat.co.th

โครงการ
 งานปรับปรุงระบบบำบัดน้ำเสีย
 ภายหลังการควบรวมกิจการ บริษัท ออที

ผังบริเวณและพื้นที่ก่อสร้าง โดยสีต่าง ๆ

ส่วนประกอบ		
เลขที่	รายละเอียด	หมายเหตุ
พ-01/12	- มีพื้นที่ถมดินเพื่อสร้าง และวางผังถนน	
พ-02/12	- แปลนและวางระบบท่อระบายน้ำ	
พ-03/12	- ฐานดินถมและคันดินเดิม ท่อระบายน้ำเดิม	
พ-04/12	- มีเขตที่ดินเพื่อสร้างถังตกตะกอน	
พ-05/12	- ฐานดินถมและคันดิน ท่อระบายน้ำเดิม	
พ-06/12	- ฐานดินถมและคันดินเพื่อปลูกต้นไม้	
พ-07/12	- รางระบายน้ำจากโรงครัว อาคารประกอบอื่น	
พ-08/12	- ฐานดินถมและคันดิน	
พ-09/12	- มีเขตที่ดินถมเพื่อทำ อาคารประกอบอื่น	
พ-10/12	- รางระบายน้ำจากโรงครัว คสล.(เป็นท่อระบายน้ำ)	
พ-11/12	- รางระบายน้ำจากถนน งานโครงสร้าง	
พ-12/12	- รางระบายน้ำจากถนน ท่อระบายน้ำจากอาคารประกอบอื่น	

วันที่ 12/12/12
 1. ผังบริเวณและพื้นที่ก่อสร้าง
 2. ส่วนประกอบ

วันที่ 12/12/12
 1. ผังบริเวณและพื้นที่ก่อสร้าง
 2. ส่วนประกอบ

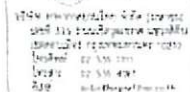

1999

កងទ័ពវត្តមានក្នុងតំបន់នេះ
ក្នុងរយៈពេលប្រហែល ១០ ថ្ងៃនេះ។

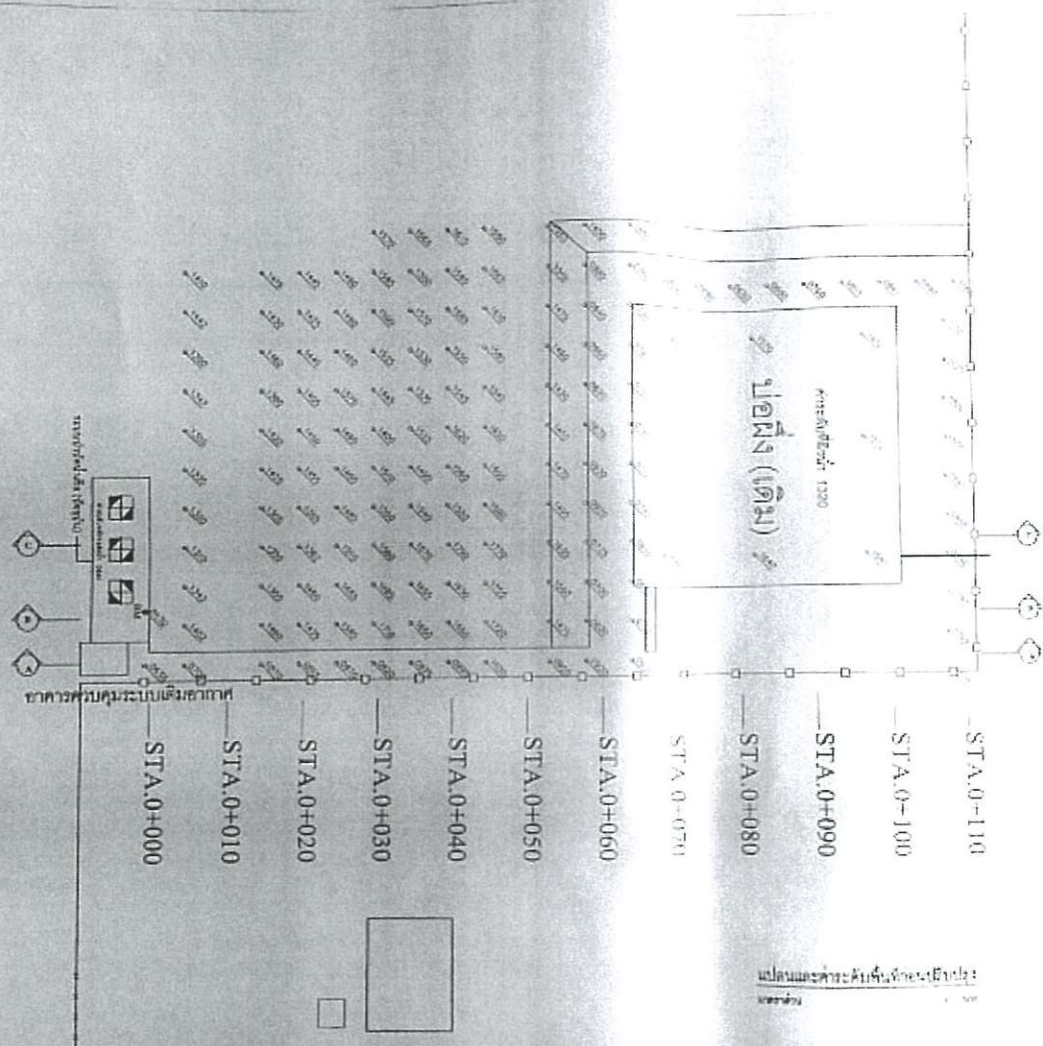



SECTION C-C



SECTION B-B



SECTION A-A

รูปตัดขวางทางระดับดินเดิม ก่อนการปรับปรุง
 1:500

NOT
 RECOMMENDED
 FOR CONSTRUCTION



1247 อาคารสยามโกลด์ จัตุรัส (1247) ถนน
 สายที่ 111 กรุงเทพมหานคร 10710
 โทรศัพท์ 02-535 1111
 โทรสาร 02-535 4001
 อีเมล aot@port.go.th

นางสาว
 ฐานะวิมล ฐานะวิมล
 วิศวกรโยธาชำนาญพิเศษ

นางสาว
 ฐานะวิมล ฐานะวิมล
 วิศวกรโยธาชำนาญพิเศษ

วันที่ 25/6/59	หน้า 1
วันที่ 25/6/59	หน้า 2

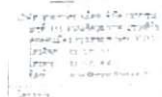
[illegible]

0.000

● 1997年10月1日起，凡在我国境内销售货物的单位和个人，均应按销售额和规定的税率计算应纳税额，并随同货物在销售时一并收取和缴纳。

2010年10月10日
 2010年10月10日



บริษัท ออโตมอติฟ จำกัด (มหาชน)
เลขที่ 553 ถนนวิสุทธิกษัตริย์ แขวงป้อมปราบ
เขตป้อมปราบศัตรูพ่าย กรุงเทพมหานคร 10100
โทรศัพท์ 02-535 0000
โทรสาร 02-535 4900
เว็บไซต์ www.aot.co.th

โครงการ

การปรับปรุงทางเข้าวัดป่าโมก
จากทางถนนหน้าวัดพระ เป็นทาง

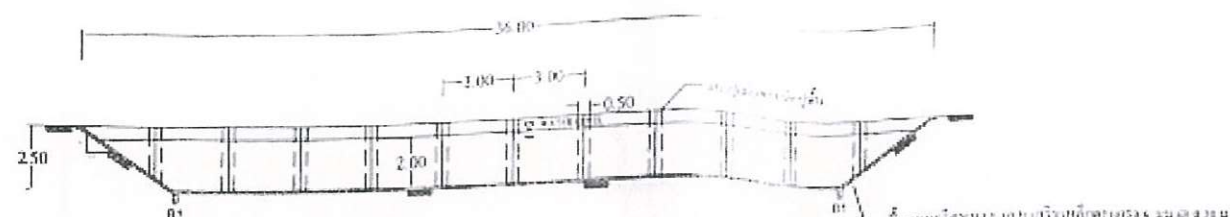

SECTION 00

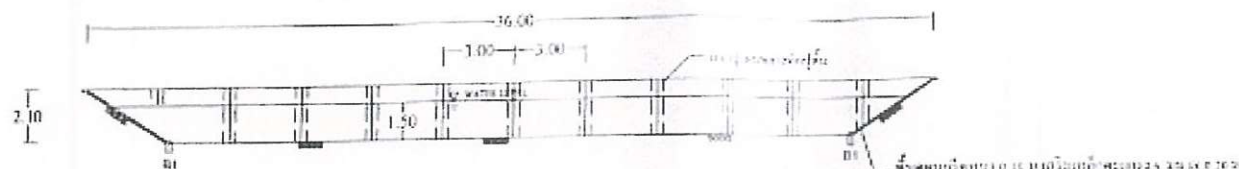

SECTION 01

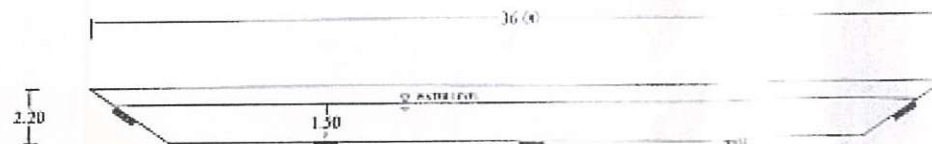

SECTION 02

รูปตัดแสดงรายละเอียดเข้าหน้า

ภาคหน้า

1/200

แบบร่าง

รูปตัดแสดงรายละเอียดเข้าหน้า

ออกแบบ	วันที่ 25/6/55
ตรวจสอบ	วันที่ 25/6/55

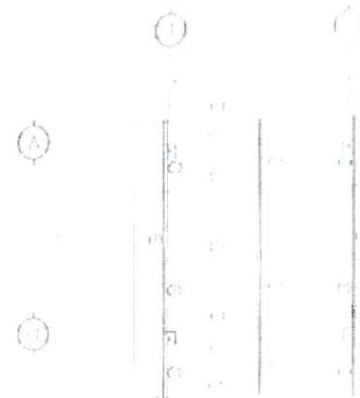
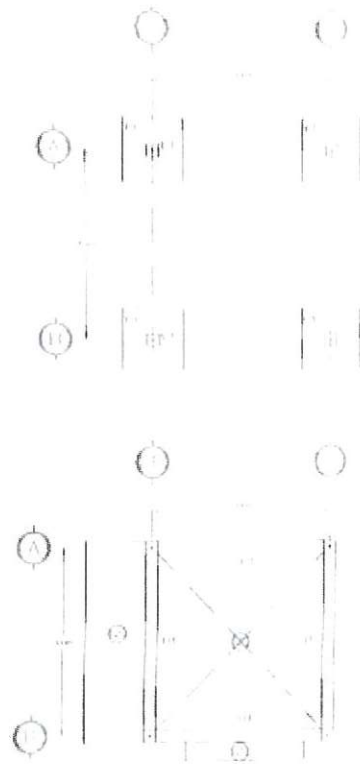

- (1) 11
- (2) 11
- (3) 11



Handwritten text in Thai script.

AOT

Handwritten text in Thai script, likely a list of items or a description.

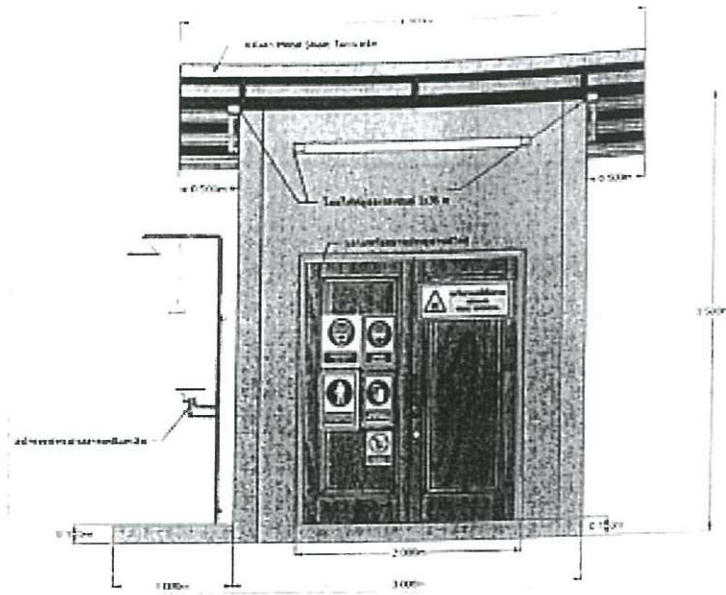

รูปที่ 1

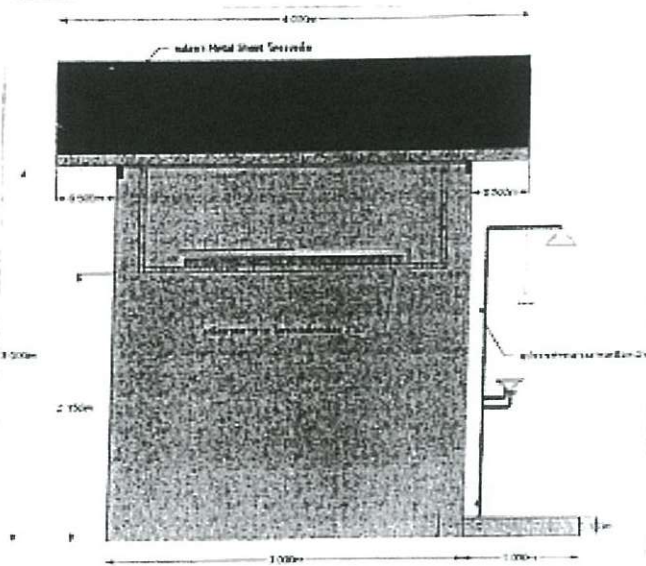

รูปที่ 2

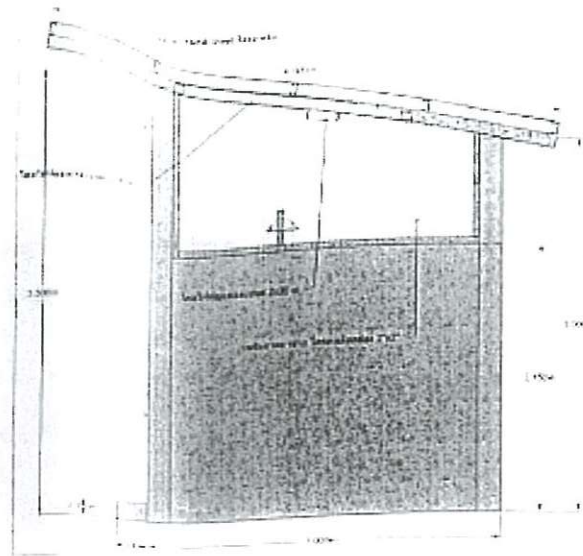

รูปที่ 3

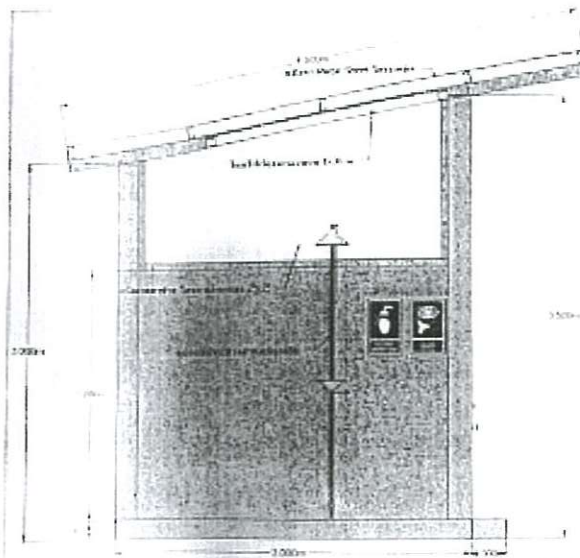

รูปที่ 4

รูปที่ 5

รูปที่ 6



บริษัท ออที จำกัด (มหาชน)
เลขที่ 333 ถนนวิสุทธิกษัตริย์ แขวงวิเศษไชยชาญ
เขตปทุมธานี กรุงเทพมหานคร 10130
โทรศัพท์ 02-515-1111
โทรสาร 02-515-1001
Email: aot@oportnet.com

โครงการ

งานปรับปรุงระบบไฟฟ้าภายใน
อาคารพาณิชย์แห่งที่ 1 อาคาร 1

วันที่

รูปที่ 7

วันที่ 1/11/2558
วันที่ 1/11/2558

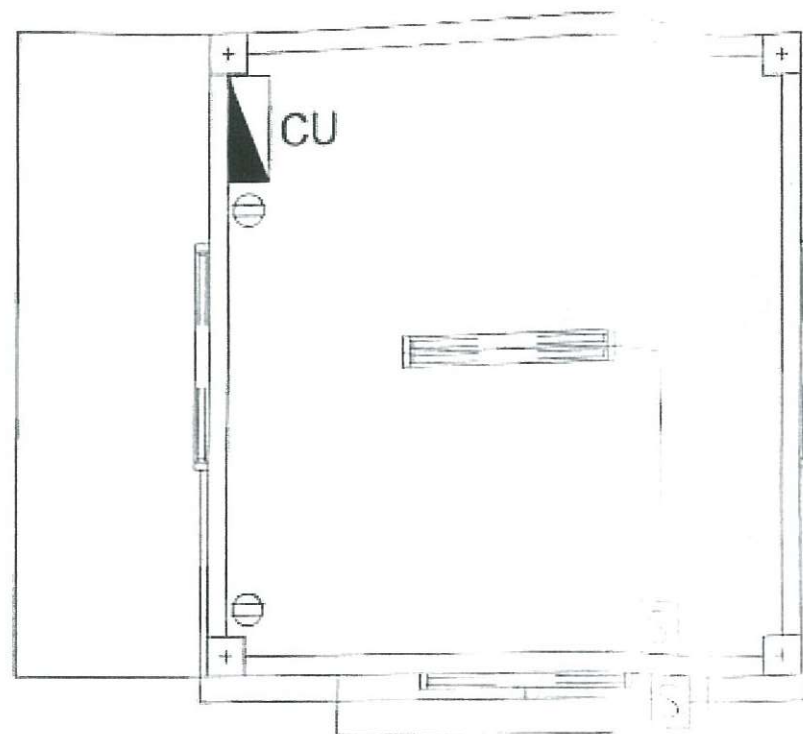

ระบบไฟฟ้า	
	จุดจ่ายไฟ 6 จุด สูงจากพื้น 1.8 เมตร
	ตัวรับคู่ 15A, 250V มีรูเชื่อม GROUND ติดจากพื้น 0.30 เมตร
	สวิตช์ทางเดียว 15A, 250V ติดสูงจากพื้น 1.8 เมตร
	โคมไฟฟ้าแบบครอบอะคริลิก ชนิดติดลอย พลังงานประหยัดแสงรุ่น TB โคม 1x36 W
	โคมไฟฟ้าแบบครอบอะคริลิก ชนิดติดลอย พลังงานประหยัดแสงรุ่น TB โคม 2x36 W

ผังแสดงงานระบบไฟฟ้า อาคารเรียน วิทยาลัยอาชีวศึกษา

มาตรฐาน

25



บริษัท อุตสาหกรรมไทย จำกัด (มหาชน)
เลขที่ 111 ถนนสีสุภพารักษ์ แขวงสีสุภพ
เขตคลองเตย กรุงเทพมหานคร 10210
โทรศัพท์ 02-515 1111
โทรสาร 02-515 4061
เว็บไซต์ aot.thairatthai.co.th

โครงการ

งานปรับปรุงระบบน้ำประปา อาคารเรียน วิทยาลัยอาชีวศึกษา

ลายมือชื่อ

ผู้ควบคุมงานระบบไฟฟ้า
จากบริษัท อุตสาหกรรมไทย

ลายมือชื่อ วันที่ 15/10/20
ลายมือชื่อ วันที่ 15/10/20



บริษัท ออทีเอ็มพี จำกัด (มหาชน)
เลขที่ 333 ถนนสีลม แขวงสีลม เขตบางรัก
กรุงเทพมหานคร 10500
โทรศัพท์ 02-535 1111
โทรสาร 02-535 4001
เว็บไซต์ www.aot.co.th

โครงการ

งานปรับปรุงอาคารสำนักงาน
ทางราชการเขตพัฒนา เขต 570

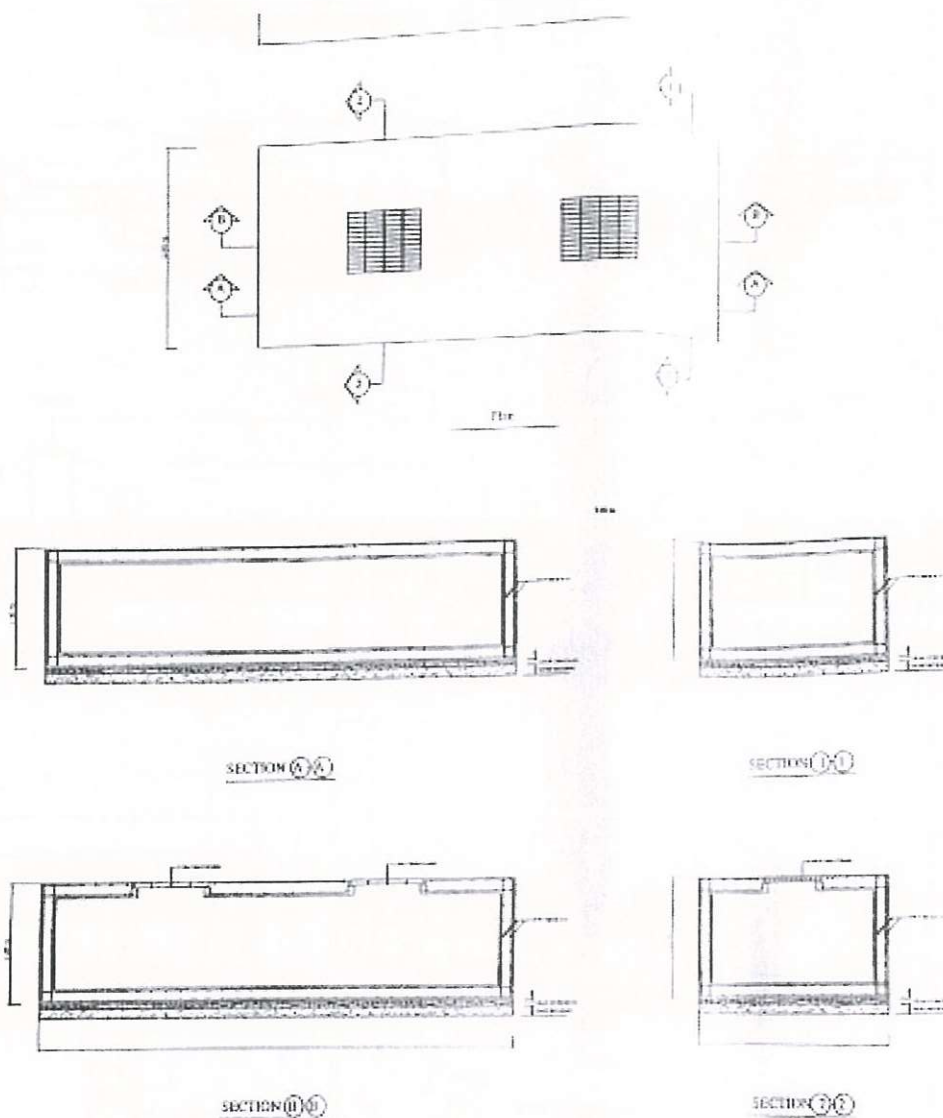

รายละเอียดโครงสร้าง คสล (เบสิคคาน)

มาตราส่วน

1:50

ผู้จัดทำ

งานออกแบบโครงสร้าง คสล
(พื้นฐานทั่วไป)

นายสมชาย	วิเชียร
นายสมชาย	วิเชียร

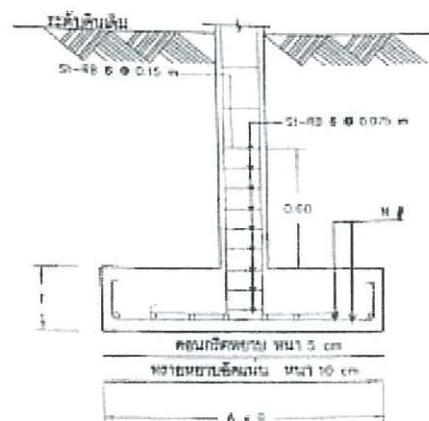

ตารางแสดงรายละเอียด

รายการ	รายละเอียด
01	4-10 12 มม.
02	5-48 5 0.075 m
03	5-48 5 0.075 m
04	0.225 x 0.225

ตารางแสดงรายละเอียดโครงสร้าง

F	T	A x B	1.2
F1	0.25	1.00 x 1.00	7+7 0.15

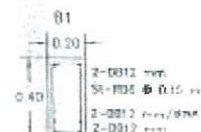
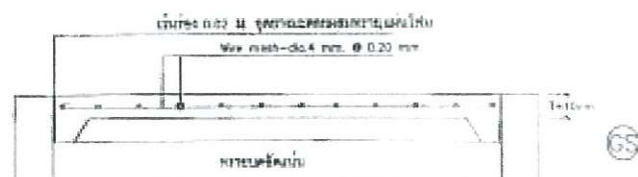
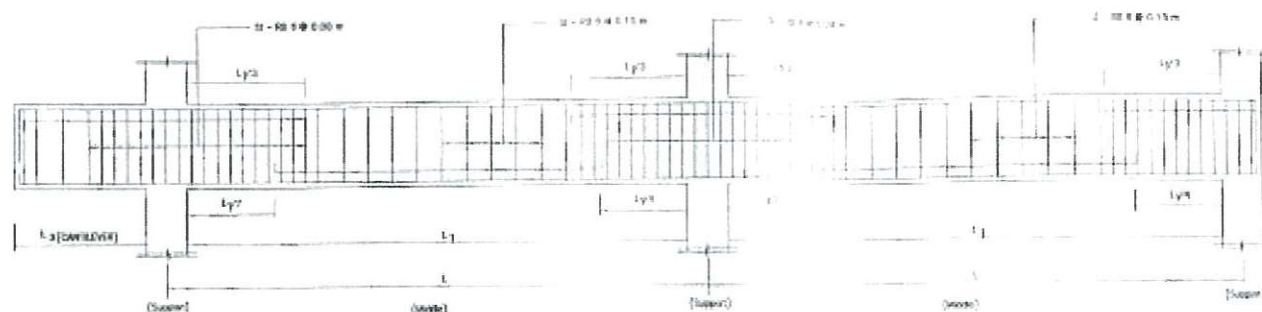

รายละเอียดประกอบแบบ งานโครงสร้าง

ภาคฐาน

1 : 25



บริษัท ออทีเอ็มพี จำกัด (มหาชน)
เลขที่ 555 ถนนวิภาวดีรังสิต แขวงมีนบุรี
เขตจตุจักร กรุงเทพมหานคร 10700
โทรศัพท์ 02-555 1111
โทรสาร 02-555 1061
เว็บไซต์ www.aot.co.th

โครงการ

งานปรับปรุงระบบไฟฟ้าและ
การควบคุมระบบปรับอากาศ

แบบแปลน

งานปรับปรุงระบบ
การควบคุม

วันที่ 10/10/25

วันที่ 10/10/25

วันที่ 10/10/25

วันที่ 10/10/25

เอกสารแนบ 6

ประกาศ ทชร.

เรื่องนโยบายการดำเนินกิจกรรม 5 ส

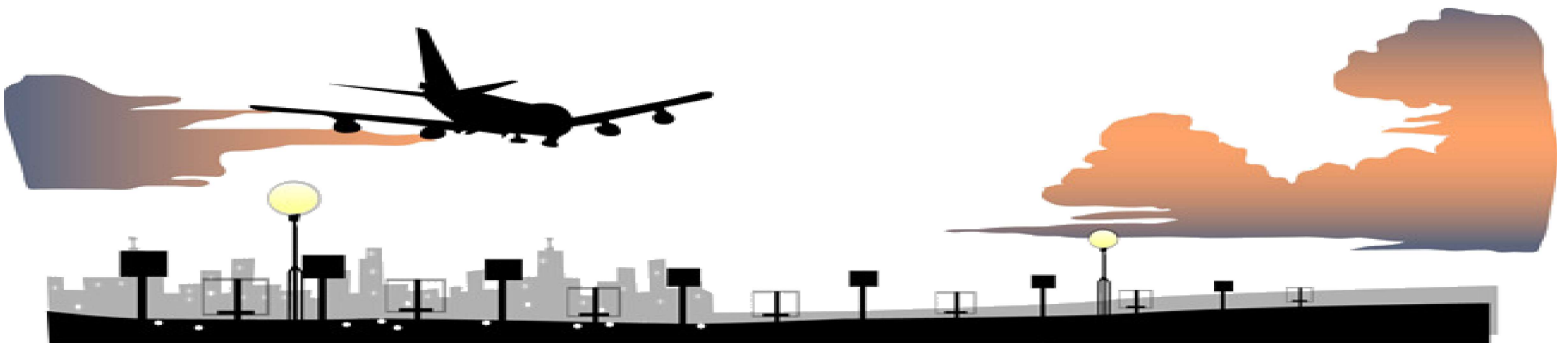

ประกาศ ท่าอากาศยานแม่ฟ้าหลวง เชียงราย
เรื่อง นโยบายการดำเนินงาน 5 ส

ท่าอากาศยานแม่ฟ้าหลวง เชียงราย	
รับที่	5511
วันที่	15/1/58
เวลา	13.51

ท่าอากาศยานแม่ฟ้าหลวง เชียงราย บริษัท ท่าอากาศยานไทย จำกัด (มหาชน) มีภารกิจในการให้บริการแก่ผู้โดยสาร อาสาสมัคร สิ้นค้าและพันธมิตร ตลอดจนการอำนวยความสะดวกต่าง ๆ ที่เกี่ยวข้อง จึงจำเป็นต้องพัฒนาคุณภาพพนักงานและปฏิบัติงานไปพร้อมกัน เพื่อให้การดำเนินงานท่าอากาศยานเป็นไปอย่างมีประสิทธิภาพ เกิดความปลอดภัย สะดวก รวดเร็ว ประหยัด และพนักงานมีคุณภาพชีวิตที่ดี มีขวัญ กำลังใจ ในการปฏิบัติงาน

ดังนั้น เพื่อให้การส่งเสริมและสนับสนุนการปฏิบัติงานของพนักงาน ให้มีประสิทธิภาพสูงขึ้น ทางท่าอากาศยานแม่ฟ้าหลวง เชียงราย จึงกำหนดนโยบายกิจกรรม 5 ส ดังนี้

1. ส่งเสริมให้พนักงานมีความรู้ ความเข้าใจ และเห็นผล สำคัญของกิจกรรม 5 ส โดยให้ถือปฏิบัติเสมือนหนึ่งเป็นภาระกิจประจำวัน
2. จัดให้มีการกิจกรรม 5 ส อย่างจริงจังและต่อเนื่อง เพื่อผลักดันให้พนักงานทุกคนสามารถ และ มีความปลอดภัยในการทำงาน
3. พนักงานจะต้องรู้จำนวนระดับ ชื่อว่าอะไร ของสิ่ง ของ สมบัติและ ส่วนประกอบ ของสิ่งของ 5 ส รวมทั้งมีแหล่งพิกัดและ ประสิทธิภาพของสิ่งของ ภายใต้งานประจำวัน
4. ส่งเสริมและยกย่องชมเชย ประสิทธิภาพ และผลงานของพนักงาน 5 ส จำนวน 1 คน รายวัน 1 เดือน 1 ปี ที่ประสบความสำเร็จ เพื่อเป็นการประชาสัมพันธ์และ สร้างขวัญกำลังใจให้แก่พนักงาน

ประกาศ ณ วันที่ 15 พฤษภาคม พ.ศ.2558



ผู้อำนวยการท่าอากาศยานแม่ฟ้าหลวง เชียงราย

เอกสารแนบ 7

บันทึกสถิติขยะของ ท่าอากาศยานแม่ฟ้าหลวง เชียงราย

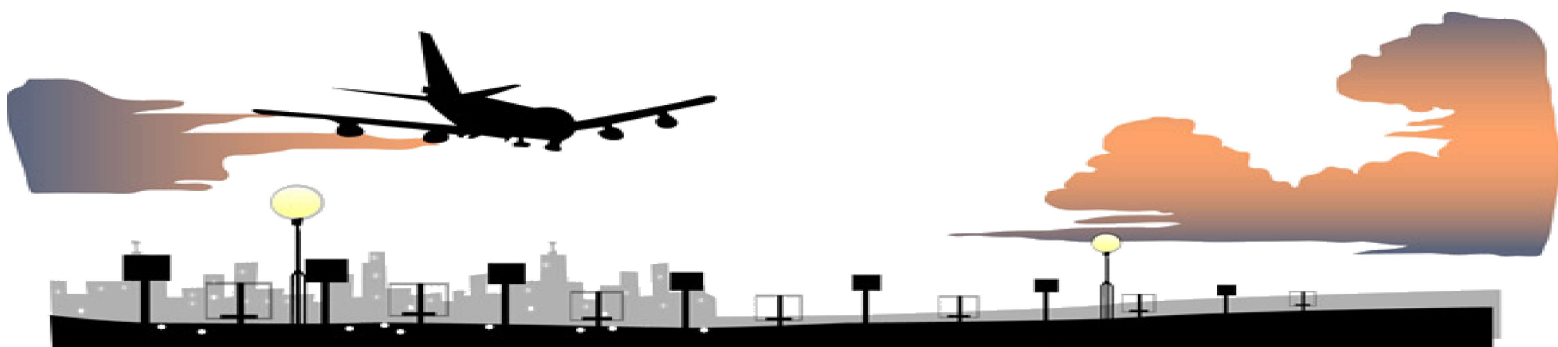



บริษัท ท่าอากาศยานไทย จำกัด (มหาชน)
Airports of Thailand Public Company Limited
สำนักงาน สทอ.ทชร.(โทร.98144)

ที่ 120 /67

วันที่ 9 ก.พ.67

เรื่อง ขอนำส่งข้อมูลสถิติขยะในพื้นที่จัดเก็บ ณ ทชร. ประจำเดือน ม.ค.67

เรียน ผชร. (ผ่าน รร. (ป.ร.))

ตามที่ สทอ.ทชร. ได้จัดทำข้อมูลสถิติขยะมูลฝอยทั่วไปขยะมูลฝอยรีไซเคิลขยะมูลฝอยอันตรายและขยะมูลฝอยติดเชื้อ ณ ทชร. เป็นประจำทุกเดือนนั้น สำหรับเดือน ม.ค.67 ได้ดำเนินการเรียบร้อยแล้ว

สทอ.ทชร. ขอนำส่งข้อมูลสถิติขยะในพื้นที่จัดเก็บ ณ ทชร. ประจำเดือน ม.ค.67 เพื่อเป็นข้อมูลด้านสิ่งแวดล้อม (พล.) ต่อไป (รายละเอียดตามเอกสารแนบ)

จึงเรียนมาเพื่อพิจารณาสั่งการให้ส่วนงาน ทชร. ดำเนินการในส่วนที่เกี่ยวข้อง

ผอ.สทอ.ทชร.

- ทราบแล้ว
- สมอ.ทชร. ทราบด้วย
- สบร.ทชร. เก็บเป็นข้อมูลฯ ในด้านสิ่งแวดล้อมต่อไป
- สทอ.ทชร. เก็บเป็นข้อมูล

น.ค.

14 ก.พ.67

- ทราบแล้ว
- ส่งไป ทช. ด้วย

ผอ.สมอ.ทชร.
16 ก.พ.67



สถิติการคัดแยกประเภทของขยะมูลฝอย ณ ทชร.

ประจำเดือน ม.ค.67

วัน/เดือน/ปี	ประเภทของขยะ				น้ำหนัก/กิโลกรัม	หมายเหตุ
	ขยะมูลฝอยทั่วไป	ขยะมูลฝอยรีไซเคิล	ขยะมูลฝอยอันตราย	ขยะมูลฝอยติดเชื้อ		
1 ม.ค.67	742	2			744	
2 ม.ค.67	731	0			731	
3 ม.ค.67	709	4			713	
4 ม.ค.67	710	3			713	
5 ม.ค.67	747	2		0.20	749	
6 ม.ค.67	738	5			743	
7 ม.ค.67	716	1			717	
8 ม.ค.67	712	4			716	
9 ม.ค.67	733	2			735	
10 ม.ค.67	685	1		0.10	686	
11 ม.ค.67	726	1			727	
12 ม.ค.67	816	3			819	
13 ม.ค.67	820	2			822	
14 ม.ค.67	747	0			747	
15 ม.ค.67	779	6			785	
16 ม.ค.67	795	3			798	
17 ม.ค.67	820	1			821	
18 ม.ค.67	803	4			807	
19 ม.ค.67	839	2			841	
20 ม.ค.67	840	2			842	
21 ม.ค.67	842	0			842	
22 ม.ค.67	833	1			834	
23 ม.ค.67	830	0			830	
24 ม.ค.67	864	5			869	
25 ม.ค.67	879	5			884	
26 ม.ค.67	897	3			900	
27 ม.ค.67	874	6			880	
28 ม.ค.67	826	3			829	
29 ม.ค.67	860	5			865	
30 ม.ค.67	870	2			872	
31 ม.ค.67	889	0	10	20.00	919	
รวมแต่ละหน่วย	25,372	578	10		25,960	
รวมทั้งสิ้น	25,960					



บริษัท ท่าอากาศยานไทย จำกัด (มหาชน)
Airports of Thailand Public Company Limited
สำนักงาน สทอ.ทสร.(โทร.98144)

ที่ 227 /67

วันที่ 12 มี.ค.67

เรื่อง ขอนำส่งข้อมูลสถิติขยะในพื้นที่จัดเก็บ ณ ทสร. ประจำเดือน ก.พ.67

เรียน ผสร. (ผ่าน รสร.(ปร.))

ตามที่ สทอ.ทสร. ได้จัดทำข้อมูลสถิติขยะมูลฝอยทั่วไปขยะมูลฝอยรีไซเคิลขยะมูลฝอยอันตราย และขยะมูลฝอยติดเชื้อ ณ ทสร. เป็นประจำทุกเดือนนั้น สำหรับเดือน ก.พ.67 ได้ดำเนินการเรียบร้อยแล้ว

สทอ.ทสร. ขอนำส่งข้อมูลสถิติขยะในพื้นที่จัดเก็บ ณ ทสร. ประจำเดือน ก.พ.67 เพื่อเป็นข้อมูล ด้านสิ่งแวดล้อม (ผวล.) ต่อไป (รายละเอียดตามเอกสารแนบ)

จึงเรียนมาเพื่อพิจารณาสั่งการให้ส่วนงาน ทสร. ดำเนินการในส่วนที่เกี่ยวข้อง

ผอ.ก.สทอ.ทสร.

- ทราบแล้ว
- สมอ.ทสร. ทราบด้วย
- สบร.ทสร. เก็บเป็นข้อมูลฯ ในด้านสิ่งแวดล้อมต่อไป
- สทอ.ทสร. เก็บเป็นข้อมูล

น.ด.

ผสร.

มี.ค.67

ท่าอากาศยานไทย	จังหวัด เชียงราย
วันที่	4560
วันที่	12 มี.ค. 67
เวลา	13:47

สถิติการคัดแยกประเภทของขยะมูลฝอย ณ ทสร.

ประจำเดือน ก.พ.67

วัน/เดือน/ปี	ประเภทของขยะ				น้ำหนัก/กิโลกรัม	หมายเหตุ
	ขยะมูลฝอยทั่วไป	ขยะมูลฝอยรีไซเคิล	ขยะมูลฝอยอันตราย	ขยะมูลฝอยติดเชื้อ		
1 ก.พ.67	648	0			648	
2 ก.พ.67	680	1			681	
3 ก.พ.67	703	6			709	
4 ก.พ.67	695	2		0.20	697	
5 ก.พ.67	680	6			686	
6 ก.พ.67	693	3			696	
7 ก.พ.67	673	1			674	
8 ก.พ.67	717	4			721	
9 ก.พ.67	631	2			633	
10 ก.พ.67	648	3			651	
11 ก.พ.67	640	3		0.30	643	
12 ก.พ.67	680	2			682	
13 ก.พ.67	635	5			640	
14 ก.พ.67	647	1			648	
15 ก.พ.67	686	1			687	
16 ก.พ.67	661	4			665	
17 ก.พ.67	632	3		0.10	635	
18 ก.พ.67	631	5			636	
19 ก.พ.67	680	4			684	
20 ก.พ.67	701	2			703	
21 ก.พ.67	691	1			692	
22 ก.พ.67	720	0		0.10	720	
23 ก.พ.67	735	2			737	
24 ก.พ.67	673	1			674	
25 ก.พ.67	697	5			702	
26 ก.พ.67	721	3			724	
27 ก.พ.67	779	2			781	
28 ก.พ.67	764	2			766	
29 ก.พ.67	727	0	5		732	
รวมแต่ละหน่วย	20,468	574	5	15.70	21,062.70	
รวมทั้งสิ้น	21,062.70					



บริษัท ท่าอากาศยานไทย จำกัด (มหาชน)
Airports of Thailand Public Company Limited
สำนักงาน สทอ.ทสร.(โทร.98144)

ที่ 339 /67

วันที่ 17 เม.ย.67

เรื่อง ขอนำส่งข้อมูลสถิติขยะในพื้นที่จัดเก็บ ณ ทสร. ประจำเดือน มี.ค.67

เรียน ผสร. (ผ่าน รสร.(ปร.))

ตามที่ สทอ.ทสร. ได้จัดทำข้อมูลสถิติขยะมูลฝอยทั่วไปขยะมูลฝอยรีไซเคิลขยะมูลฝอยอันตราย และขยะมูลฝอยติดเชื้อ ณ ทสร. เป็นประจำทุกเดือนนั้น สำหรับเดือน มี.ค.67 ได้ดำเนินการเรียบร้อยแล้ว

สทอ.ทสร. ขอนำส่งข้อมูลสถิติขยะในพื้นที่จัดเก็บ ณ ทสร. ประจำเดือน มี.ค.67 เพื่อเป็นข้อมูล ด้านสิ่งแวดล้อม (ผวล.) ต่อไป (รายละเอียดตามเอกสารแนบ)

จึงเรียนมาเพื่อพิจารณาสั่งการให้ส่วนงาน ทสร. ดำเนินการในส่วนที่เกี่ยวข้อง

ผอ.สทอ.ทสร.

- ทราบแล้ว
- สมอ.ทสร. ทราบด้วย
- สบร.ทสร. เก็บเป็นข้อมูลฯ ในด้านสิ่งแวดล้อมต่อไป
- สทอ.ทสร. เก็บเป็นข้อมูล

รสร.(ปร.)ปฏิบัติงานแทน

- ผสร.

22 เม.ย.67

- ทราบแล้ว
- รวบรวม ทราบด้วย

22 เม.ย.67

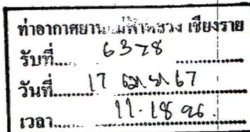
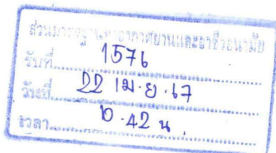

สถิติการคัดแยกประเภทของขยะมูลฝอย ณ ทสร.

ประจำเดือน มี.ค.67

วัน/เดือน/ปี	ประเภทของขยะ				น้ำหนัก/กิโลกรัม	หมายเหตุ
	ขยะมูลฝอยทั่วไป	ขยะมูลฝอยรีไซเคิล	ขยะมูลฝอยอันตราย	ขยะมูลฝอยติดเชื้อ		
1 มี.ค.67	648	5			653	
2 มี.ค.67	680	1			681	
3 มี.ค.67	703	6			709	
4 มี.ค.67	695	2		0.20	699.20	
5 มี.ค.67	680	6			686	
6 มี.ค.67	693	3			696	
7 มี.ค.67	673	1			674	
8 มี.ค.67	717	4			721	
9 มี.ค.67	631	2			633	
10 มี.ค.67	648	3			651	
11 มี.ค.67	640	3		0.20	643.20	
12 มี.ค.67	680	2			682	
13 มี.ค.67	635	5			640	
14 มี.ค.67	647	1			648	
15 มี.ค.67	686	1			687	
16 มี.ค.67	661	4			665	
17 มี.ค.67	632	3		0.10	635.10	
18 มี.ค.67	631	5			636	
19 มี.ค.67	680	4			684	
20 มี.ค.67	701	2			703	
21 มี.ค.67	691	1			692	
22 มี.ค.67	720	0		0.10	720.10	
23 มี.ค.67	735	2			703	
24 มี.ค.67	673	1			692	
25 มี.ค.67	697	5		0.10	720.10	
26 มี.ค.67	721	3			724	
27 มี.ค.67	779	2			781	
28 มี.ค.67	764	2			766	
29 มี.ค.67	727	2			729	
30 มี.ค.67	673	2			675	
31 มี.ค.67	635	3		20.00	658	
รวมแต่ละหน่วย	21,176	586	5	20.70	21,787.70	
รวมทั้งสิ้น	21,787.70					



บริษัท ท่าอากาศยานไทย จำกัด (มหาชน)
Airports of Thailand Public Company Limited
สำนักงาน สทอ.ทสร.(โทร.98144)

ที่ 104 /67

วันที่ 14 พ.ค.67

เรื่อง ขอนำส่งข้อมูลสถิติขยะในพื้นที่จัดเก็บ ณ ทสร. ประจำเดือน เม.ย.67

เรียน ผสร.(ฝ่ายรกร. (สอ.))

ตามที่ สทอ.ทสร. ได้จัดทำข้อมูลสถิติขยะมูลฝอยทั่วไป ขยะมูลฝอยรีไซเคิล ขยะมูลฝอยอันตราย และขยะมูลฝอยติดเชื้อ ณ ทสร. เป็นประจำทุกเดือนนั้น สำหรับเดือน เม.ย.67 ได้ดำเนินการเรียบร้อยแล้ว

สทอ.ทสร. ขอนำส่งข้อมูลสถิติขยะในพื้นที่จัดเก็บ ณ ทสร. ประจำเดือน เม.ย.67 เพื่อเป็นข้อมูล ด้านสิ่งแวดล้อม (ผวล.) ต่อไป (รายละเอียดตามเอกสารแนบ)

จึงเรียนมาเพื่อพิจารณาสั่งการให้ส่วนงาน ทสร. ดำเนินการในส่วนที่เกี่ยวข้อง

ผอ.สทอ.ทสร.

- ทราบแล้ว
- สมอ.ทสร. ทราบด้วย
- สบร.ทสร. เก็บเป็นข้อมูลฯ ในด้านสิ่งแวดล้อมต่อไป
- สทอ.ทสร. เก็บเป็นข้อมูล

รสร.(สธ.)รักษาการแทน

ผสร.

14 พ.ค.67

- ทราบแล้ว

- จปท. ทราบด้วย

ผอ.สทอ.ทสร.
16 พ.ค.67

ทำอาณัติ	เรื่อง
รับที่ 7591	
วันที่ 14 พ.ค. 67	
เวลา 08.59	

สถิติการคัดแยกประเภทของขยะมูลฝอย ณ ทสร.

ประจำเดือน เม.ย.67

วัน/เดือน/ปี	ประเภทของขยะ				น้ำหนัก/กิโลกรัม	หมายเหตุ
	ขยะมูลฝอยทั่วไป	ขยะมูลฝอยรีไซเคิล	ขยะมูลฝอยอันตราย	ขยะมูลฝอยติดเชื้อ		
1 เม.ย.67	672	5			677	
2 เม.ย.67	705	1			706	
3 เม.ย.67	699	6			705	
4 เม.ย.67	748	2			752	
5 เม.ย.67	701	6			707	
6 เม.ย.67	732	3			735	
7 เม.ย.67	713	1		3	717	
8 เม.ย.67	759	4			763	
9 เม.ย.67	706	2			708	
10 เม.ย.67	725	3			728	
11 เม.ย.67	696	3			699	
12 เม.ย.67	789	2			791	
13 เม.ย.67	730	5			735	
14 เม.ย.67	690	1		4	695	
15 เม.ย.67	695	1			696	
16 เม.ย.67	712	4			716	
17 เม.ย.67	681	3			684	
18 เม.ย.67	686	5			691	
19 เม.ย.67	708	4			712	
20 เม.ย.67	679	2			681	
21 เม.ย.67	688	1		2	691	
22 เม.ย.67	701	0			701	
23 เม.ย.67	722	2			703	
24 เม.ย.67	660	1			692	
25 เม.ย.67	652	5			720	
26 เม.ย.67	449	3			452	
27 เม.ย.67	412	2			414	
28 เม.ย.67	418	2		1	421	
29 เม.ย.67	726	2			728	
30 เม.ย.67	708	3	19	9	739	
รวมแต่ละหน่วย	20,362	84	19	9	20,474.00	
รวมทั้งสิ้น	20,474.00					

วัน/เดือน/ปี	ประเภทของขยะ					น้ำหนัก/กิโลกรัม
	ขยะมูลฝอยทั่วไป	ขยะเปียก	ขยะมูลฝอยรีไซเคิล	ขยะมูลฝอยอันตราย	ขยะมูลฝอยติดเชื้อ	
1 พ.ค.67	809.00	25.00				834.00
2 พ.ค.67	793.00					793.00
3 พ.ค.67	864.00	20.00				884.00
4 พ.ค.67	939.00	17.00				956.00
5 พ.ค.67	766.00				0.30	766.30
6 พ.ค.67	757.00	25.00				782.00
7 พ.ค.67	848.05	40.00				888.05
8 พ.ค.67	857.14					857.14
9 พ.ค.67	589.00	84.04			0.20	673.24
10 พ.ค.67	829.50					829.50
11 พ.ค.67	878.50	14.00	8.00			900.50
12 พ.ค.67	1,001.50	33.50				1,035.00
13 พ.ค.67	908.00	22.00	11.00			941.00
14 พ.ค.67	712.00	10.00		30.00		752.00
15 พ.ค.67	1,003.10	63.60	1.90	5.20		1,073.80
16 พ.ค.67	720.00	53.00			0.20	773.20
17 พ.ค.67	886.00	38.00				924.00
18 พ.ค.67	904.00	40.00		9.2		953.20
19 พ.ค.67	941.00	87.00				1,028.00
20 พ.ค.67	789.60	24.00				813.60
21 พ.ค.67	829.60	61.00				890.60
22 พ.ค.67	954.50	42.40				996.90
23 พ.ค.67	703.00	61.00			0.20	703.00
24 พ.ค.67	692.00	47.00				692.00
25 พ.ค.67	720.10	47.00				720.10
26 พ.ค.67	929.70	22.00				951.70
27 พ.ค.67	845.10	46.00				891.10
28 พ.ค.67	796.20	42.40				838.60
29 พ.ค.67	803.60	35.30	32.00			870.90
30 พ.ค.67	793.20	25.00			0.10	818.30
31 พ.ค.67	809.10	17.00			7.00	833.10
รวมแต่ละหน่วย	26,184.19	1,042.24	52.90	44.40	8.00	27,331.73
รวมทั้งสิ้น	27,331.73					



บริษัท ท่าอากาศยานไทย จำกัด (มหาชน)
Airports of Thailand Public Company Limited
สำนักงาน สทอ.ทสร.(โทร.98144)

ที่ 574 /67

วันที่ 8 ก.ค.67

เรื่อง ขอนำส่งข้อมูลสถิติขยะในพื้นที่จัดเก็บ ณ ทสร. ประจำเดือน มิ.ย.67

เรียน ผชร.(ผ่าน รสร.(ปร.))

ตามที่ สทอ.ทสร. ได้จัดทำข้อมูลสถิติขยะมูลฝอยทั่วไป ขยะมูลฝอยรีไซเคิล ขยะมูลฝอยอันตราย และขยะมูลฝอยติดเชื้อ ณ ทสร. เป็นประจำทุกเดือนนั้น สำหรับเดือน มิ.ย.67 ได้ดำเนินการเรียบร้อยแล้ว

สทอ.ทสร. ขอนำส่งข้อมูลสถิติขยะในพื้นที่จัดเก็บ ณ ทสร. ประจำเดือน มิ.ย.67 เพื่อเป็นข้อมูล ด้านสิ่งแวดล้อม (ผวล.) ต่อไป (รายละเอียดตามเอกสารแนบ)

จึงเรียนมาเพื่อพิจารณาสั่งการให้ส่วนงาน ทสร. ดำเนินการในส่วนที่เกี่ยวข้อง

ผอ.ก.สทอ.ทสร.

- ทราบแล้ว
- สมอ.ทสร. ทราบด้วย
- สบร.ทสร. เก็บเป็นข้อมูลฯ ในด้านสิ่งแวดล้อมต่อไป
- สทอ.ทสร. เก็บเป็นข้อมูล

รสร.(ปร.) บัญชีงานแทน

ผชร.

8 ก.ค.67

เอกสารแนบ
เลขที่ 10412
วันที่ 8 ก.ค. 67
เวลา 16.16

สถิติการคัดแยกประเภทของขยะมูลฝอย ณ ทสร.

ประจำเดือน มิ.ย.67

วัน/เดือน/ปี	ขยะมูลฝอยทั่วไป	ขยะเปียก	ขยะมูลฝอยรีไซเคิล	ขยะมูลฝอยอันตราย	ขยะมูลฝอยติดเชื้อ	น้ำหนัก/กิโลกรัม
1 มิ.ย.67	746.76	33.50			0.10	780.36
2 มิ.ย.67	794.30	60.10				854.40
3 มิ.ย.67	817.23	65.70				882.93
4 มิ.ย.67	797.10	52.40				849.50
5 มิ.ย.67	987.12	82.00				1,069.12
6 มิ.ย.67	951.40	54.00				1,005.40
7 มิ.ย.67	931.10	45.20	26.00	0.30		1,002.60
8 มิ.ย.67	928.26	107.30			0.30	1,035.86
9 มิ.ย.67	823.30	52.10				875.40
10 มิ.ย.67	990.20	58.70				1,048.90
11 มิ.ย.67	916.00	56.40		680 (หลอดไฟ 2,263 หลอด)		972.40
12 มิ.ย.67	943.00	58.00	2.00			1,003.00
13 มิ.ย.67	839.40	42.10				881.50
14 มิ.ย.67	933.20	39.80	57.00			1,030.00
15 มิ.ย.67	894.10	41.00			0.20	935.30
16 มิ.ย.67	912.20	33.40				945.60
17 มิ.ย.67	835.70	43.00				878.70
18 มิ.ย.67	816.80	47.00				863.80
19 มิ.ย.67	976.20	35.40				1,011.60
20 มิ.ย.67	896.20	29.00				925.20
21 มิ.ย.67	954.52	46.10	48.00			1,048.62
22 มิ.ย.67	900.60	31.00			0.20	931.80
23 มิ.ย.67	897.60	61.60				703.00
24 มิ.ย.67	846.50	29.00				692.00
25 มิ.ย.67	735.40	46.80				720.10
26 มิ.ย.67	825.70	32.30				858.00
27 มิ.ย.67	830.30	32.00				862.30
28 มิ.ย.67	800.70	22.20				822.90
29 มิ.ย.67	806.60	39.30			0.10	846.00
30 มิ.ย.67	714.60	44.70			15.00	774.30
รวมแต่ละหน่วย	26,042.09	1,421.10	133.00	680.30	15.90	28,292.39
รวมทั้งสิ้น	28,292.39					

เอกสารแนบ 8

ประกาศกระทรวงคมนาคม

เรื่อง กำหนดเขตบริเวณใกล้เคียงสนามบินเชียงราย ในท้องที่
อำเภอเมืองเชียงราย และอำเภอเวียงชัย จังหวัดเชียงราย
เป็นเขตปลอดภัยในการเดินอากาศ พ.ศ. 2535

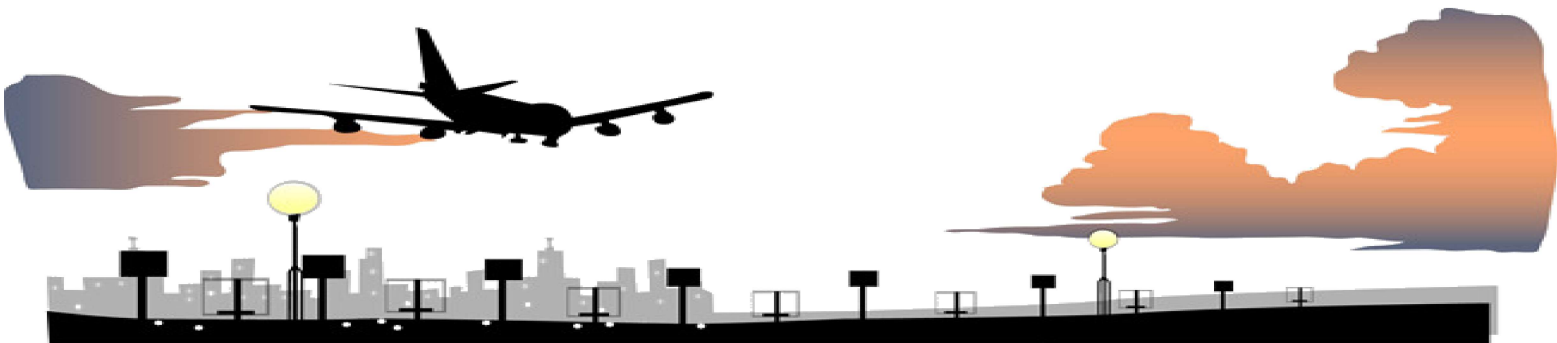

ประกาศกระทรวงคมนาคม

เรื่อง กำหนดเขตบริเวณใกล้เคียงสนามบินเชียงราย
ในท้องที่อำเภอเมืองเชียงราย และอำเภอเวียงชัย จังหวัดเชียงราย
เป็นเขตปลอดภัยในการเดินอากาศ พ.ศ. ๒๕๓๕

อาศัยอำนาจตามความในมาตรา ๕๔ แห่งพระราชบัญญัติการเดินอากาศ
พ.ศ. ๒๔๘๑ รัฐมนตรีว่าการกระทรวงคมนาคมออกประกาศไว้ ดังต่อไปนี้

ข้อ ๑ ให้ยกเลิก

(๑) ประกาศกระทรวงคมนาคม เรื่อง กำหนดเขตบริเวณใกล้เคียงสนามบินเชียงราย เป็นเขตปลอดภัยในการเดินอากาศ พ.ศ. ๒๕๓๕ ประกาศ
ณ วันที่ ๓ มกราคม ๒๕๓๕

(๒) ประกาศกระทรวงคมนาคม เรื่อง กำหนดเขตบริเวณใกล้เคียงสนามบินบ้านดู่ เป็นเขตปลอดภัยในการเดินอากาศ พ.ศ. ๒๕๓๕ ประกาศ
ณ วันที่ ๑๓ มีนาคม ๒๕๓๕

ข้อ ๒ ให้เขตบริเวณใกล้เคียงสนามบินเชียงราย ในท้องที่ตำบล
แม่ข้าวต้ม ตำบลนางแล ตำบลบ้านดู่ ตำบลริมกก ตำบลรอบเวียง ตำบลเวียง
ตำบลสันทราย ตำบลท่าสาย ตำบลป่าอ้อคอนชัย ตำบลบัวสลี อำเภอเมือง
เชียงราย และตำบลดงมหาวัน ตำบลเวียงเหนือ ตำบลเมืองชุม ตำบลเวียงชัย
อำเภอเวียงชัย จังหวัดเชียงราย ภายในแนวเขตตามแผนที่ท้ายประกาศนี้
เป็นเขตปลอดภัยในการเดินอากาศ

ประกาศนี้ ให้ใช้บังคับตั้งแต่วันถัดจากวันประกาศในราชกิจจานุเบกษา
เป็นต้นไป

ประกาศ ณ วันที่ ๒๑ สิงหาคม ๒๕๓๕

นุกูล ประจวบเหมาะ
รัฐมนตรีว่าการกระทรวงคมนาคม

อธิบดีกรมการปศุสัตว์

เอกสารแนบ 9

หนังสือประสานงานกับโยธาธิการและผังเมือง
จังหวัดเชียงราย และเจ้าพนักงานที่ดินจังหวัดเชียงราย

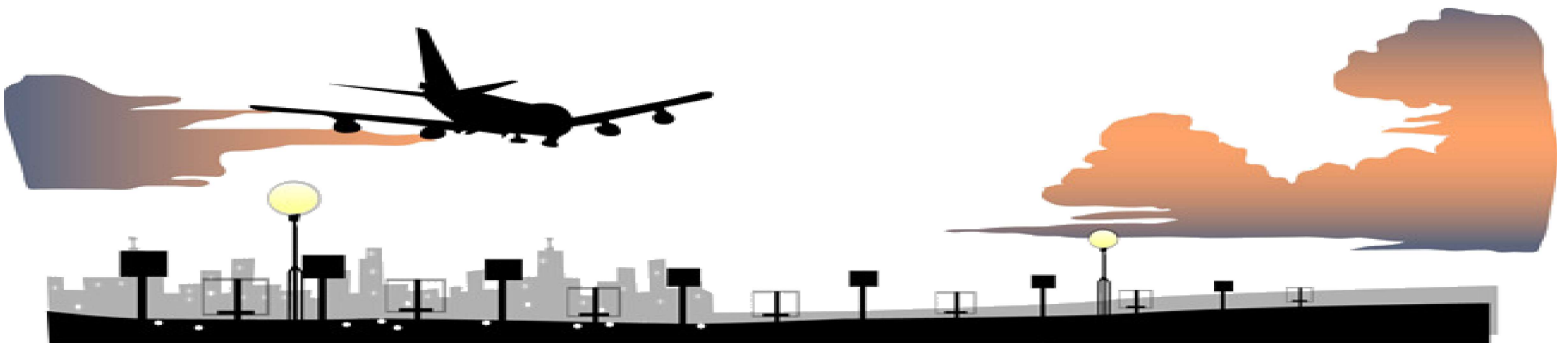

ตำนานฉบับ

ทศ. ๑๖๘๑/๖๐

ส่วนงาน สปร.ทสร. (โทร.5197)

ที่ ๘๖๖

/60

วันที่ ๕๖ ก.ค.60

เรื่อง ข้อมูลแผนที่เขตความปลอดภัยในการเดินอากาศ และแผนที่แสดงบริเวณพื้นที่ได้รับผลกระทบด้านเสียงจากการดำเนินกิจการ ทสร.

เรียน ผสร.

1. ตามที่สำนักงานคณะกรรมการสิ่งแวดล้อมแห่งชาติ (ในขณะนั้น) มีมติเห็นชอบรายงานการวิเคราะห์ผลกระทบสิ่งแวดล้อมโครงการก่อสร้างท่าอากาศยานเชียงรายแห่งใหม่ ในปี พ.ศ.2532 เมื่อวันที่ 6 กันยายน 2532 ซึ่ง ทอท.ในฐานะหน่วยงานกำกับดูแล ทสร.ต้องปฏิบัติตามมาตรการป้องกันและแก้ไขผลกระทบสิ่งแวดล้อม ตลอดจนมาตรการติดตามตรวจสอบคุณภาพสิ่งแวดล้อม ตามที่ระบุไว้ในรายงานฯ อย่างเคร่งครัด (เอกสารแนบ 1)
 2. มาตรการป้องกันและแก้ไขผลกระทบสิ่งแวดล้อม เรื่องการใช้ประโยชน์ที่ดิน ได้กำหนดให้ประสานงานกับสำนักงานโยธาธิการจังหวัดและสำนักงานที่ดินจังหวัดในการกำหนดขอบเขตการใช้ประโยชน์ที่ดินรอบสนามบิน เพื่อป้องกันสิ่งปลูกสร้างใกล้เคียงพื้นที่และการขยายตัวของชุมชน
 3. เพื่อให้การดำเนินการของ ทสร.ครบถ้วนตามมาตรการป้องกันและแก้ไขผลกระทบสิ่งแวดล้อม ทสร. เห็นควรมีหนังสือไปยังสำนักงานโยธาธิการและผังเมืองจังหวัดเชียงรายและสำนักงานที่ดินจังหวัดเชียงราย เพื่อแจ้งให้ประชาชนได้รับทราบข้อจำกัดของการใช้พื้นที่ในเขตความปลอดภัยในการเดินอากาศ (เอกสารแนบ 2) และทราบแนวเขตพื้นที่ได้รับผลกระทบด้านเสียงจากโครงการ (เอกสารแนบ 3)
- จึงเรียนมาเพื่อพิจารณาลงชื่อในหนังสือถึงสำนักงานโยธาธิการและผังเมืองจังหวัดเชียงราย และสำนักงานที่ดินจังหวัดเชียงราย ให้ต่อไปด้วย

ผอ.สปร.ทสร.

- ทราบและลงชื่อให้แล้ว
- ส่วนงาน ทสร. ทราบด้วย

ผสร.

๕๖ ก.ค.60

วันที่ 25 ก.ค.60
ชื่อ/นาม
ตรวจ 25 ก.ค.60

ลำนาคู่ฉบับ

ที่ ทชร.ทอท. 1009 /2560

26 กรกฎาคม 2560

เรื่อง ข้อมูลแผนที่เขตความปลอดภัยในการเดินอากาศ และแผนที่แสดงบริเวณพื้นที่ที่ได้รับผลกระทบด้านเสียงจากการดำเนินกิจการท่าอากาศยานแม่ฟ้าหลวง เชียงราย

เรียน รายชื่อ (ตามแนบ)

- สิ่งที่ส่งมาด้วย
1. ตารางสรุปผลกระทบสิ่งแวดล้อม มาตรการป้องกันและแก้ไขผลกระทบสิ่งแวดล้อม และมาตรการติดตามตรวจสอบคุณภาพสิ่งแวดล้อม
 2. ประกาศกระทรวงคมนาคม เรื่อง กำหนดเขตบริเวณใกล้เคียงสนามบินเชียงราย ในท้องที่อำเภอเมืองเชียงราย และอำเภอเวียงชัย จังหวัดเชียงราย เป็นเขตปลอดภัยในการเดินอากาศ พ.ศ.2535 ลงวันที่ 15 กันยายน 2535
 3. แผนที่แสดงบริเวณพื้นที่ที่ได้รับผลกระทบด้านเสียงจากการดำเนินกิจการท่าอากาศยานแม่ฟ้าหลวง เชียงราย กรณีสถานการณ์การบินจริงในปี 2554-2555

ตามที่สำนักงานคณะกรรมการสิ่งแวดล้อมแห่งชาติ (ในขณะนั้น) มีมติเห็นชอบรายงานการวิเคราะห์ผลกระทบสิ่งแวดล้อมโครงการก่อสร้างท่าอากาศยานเชียงรายแห่งใหม่ ในปี พ.ศ.2532 เมื่อวันที่ 6 กันยายน 2532 และ บริษัท ท่าอากาศยานไทย จำกัด (มหาชน) (ทอท.) ในฐานะหน่วยงานผู้รับผิดชอบท่าอากาศยานแม่ฟ้าหลวง เชียงราย (ทชร.ทอท.) ซึ่งจะต้องปฏิบัติตามมาตรการป้องกันและแก้ไขผลกระทบสิ่งแวดล้อม ตลอดจนมาตรการติดตามตรวจสอบคุณภาพสิ่งแวดล้อม ตามที่ระบุไว้ในรายงานการวิเคราะห์ผลกระทบสิ่งแวดล้อมฯ รวมทั้งมติของคณะกรรมการผู้ชำนาญการและคณะกรรมการสิ่งแวดล้อมแห่งชาติ อย่างเคร่งครัด (สิ่งที่ส่งมาด้วย 1) โดยมาตรการป้องกันและแก้ไขผลกระทบสิ่งแวดล้อมได้กำหนดให้ประสานงานกับสำนักงานโยธาธิการจังหวัดและที่ดินจังหวัดในการกำหนดขอบเขตการใช้ประโยชน์ที่ดินรอบสนามบิน เพื่อป้องกันสิ่งปลูกสร้างใกล้เคียงพื้นที่และการขยายตัวของชุมชน นั้น

เนื่องจาก ทชร.ทอท. ไม่มีการขยายความยาวทางวิ่ง (Runway) อันจะส่งผลให้พื้นที่เขตความปลอดภัยในการเดินอากาศมีการเปลี่ยนแปลงไปจากประกาศกระทรวงคมนาคม เรื่อง กำหนดเขตบริเวณใกล้เคียงสนามบินเชียงราย ในท้องที่อำเภอเมืองเชียงราย และอำเภอเวียงชัย จังหวัดเชียงราย เป็นเขตปลอดภัยในการเดินอากาศ พ.ศ.2535 ลงวันที่ 15 กันยายน 2535 ดังนั้น ทชร.ทอท. จึงไม่ได้มีการประสานกับสำนักงานการบินพลเรือนแห่งประเทศไทย (กรมการบินพลเรือนเดิม) เพื่อจัดทำเขตปลอดภัยในการเดินอากาศฉบับใหม่

ทั้งนี้...

ทั้งนี้ ทชร.ทอท.ได้เตรียมประกาศกระทรวงคมนาคม เรื่อง กำหนดเขตบริเวณใกล้เคียงสนามบิน เชียงราย ในท้องที่อำเภอเมืองเชียงราย และอำเภอเวียงชัย จังหวัดเชียงราย เป็นเขตปลอดภัยในการเดินอากาศ พ.ศ.2535 ลงวันที่ 15 กันยายน 2535 (สิ่งที่ส่งมาด้วย 2) และแผนที่แสดงบริเวณพื้นที่ได้รับผลกระทบด้านเสียง จากการดำเนินการ ทชร.กรณีสถานการณ์การบินจริงในปี 2554-2555 (สิ่งที่ส่งมาด้วย 3) เพื่อให้หน่วยงาน ที่เกี่ยวข้องดำเนินการตามมาตรการป้องกันและแก้ไขผลกระทบสิ่งแวดล้อม ที่กำหนดไว้ในรายงานการวิเคราะห์ ผลกระทบสิ่งแวดล้อมฯ ต่อไป

จึงเรียนมาเพื่อกรุณาพิจารณาดำเนินการให้ต่อไปด้วย

ขอแสดงความนับถือ

(นายวิสูตร ค่ายอด)

ผู้อำนวยการท่าอากาศยานแม่ฟ้าหลวง เชียงราย

ท่าอากาศยานแม่ฟ้าหลวง เชียงราย

.....ว่าง.....
พิมพ์.....
กรวด.....

รายชื่อตามแนบ

1. โยธาธิการและผังเมืองจังหวัดเชียงราย
2. เจ้าพนักงานที่ดินจังหวัดเชียงราย

เอกสารแนบ 10

สำเนาหนังสือนำเสนอรายงานครั้งสุดท้าย

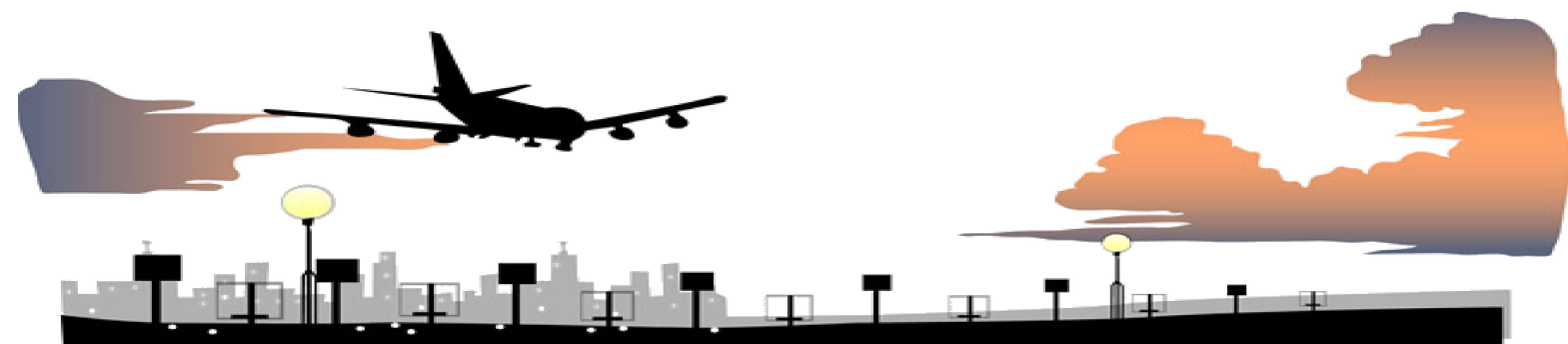



บริษัท ท่าอากาศยานไทย จำกัด (มหาชน)
Airports of Thailand Public Company Limited

ที่ ทอท. 1530 /2567

๒๑ มกราคม 2567

เรื่อง ขอนำส่งรายงานผลการปฏิบัติตามมาตรการป้องกันและแก้ไขผลกระทบสิ่งแวดล้อม และมาตรการติดตาม
ตรวจสอบผลกระทบสิ่งแวดล้อม

เรียน ผู้อำนวยการสำนักงานการบินพลเรือนแห่งประเทศไทย

อ้างถึง หนังสือสำนักงานการบินพลเรือนแห่งประเทศไทย ที่ กพท. 17/198 ลงวันที่ 9 มกราคม 2562

สิ่งที่ส่งมาด้วย รายงานผลการปฏิบัติตามมาตรการป้องกันและแก้ไขผลกระทบสิ่งแวดล้อม และมาตรการติดตาม
ตรวจสอบผลกระทบสิ่งแวดล้อม โครงการก่อสร้างท่าอากาศยานเชียงใหม่ ในระยะดำเนินการ
ของท่าอากาศยานแม่ฟ้าหลวง เชียงราย ระหว่างเดือนกรกฎาคม - ธันวาคม พ.ศ. 2566 พร้อมแผ่น
บันทึกข้อมูล (CD-ROM) จำนวน 3 ชุด

ตามหนังสือที่ อ้างถึง สำนักงานการบินพลเรือนแห่งประเทศไทย (กพท.) ขอให้
บริษัท ท่าอากาศยานไทย จำกัด (มหาชน) (ทอท.) ดำเนินการส่งรายงานผลการปฏิบัติตามมาตรการที่กำหนด
ไว้ในรายงานการประเมินผลกระทบสิ่งแวดล้อมให้ถูกต้อง ครบถ้วน ตามประกาศกระทรวงทรัพยากรธรรมชาติและ
สิ่งแวดล้อม ความละเอียดทราบแล้ว นั้น

ทอท. ได้ว่าจ้างบริษัท ยูไนเต็ด แอนนาลิสต์ แอนด์ เอ็นจิเนียริง คอนซัลแตนท์ จำกัด เพื่อจัดทำ
รายงานผลการปฏิบัติตามมาตรการป้องกันและแก้ไขผลกระทบสิ่งแวดล้อม และมาตรการติดตามตรวจสอบผลกระทบ
สิ่งแวดล้อม โครงการก่อสร้างท่าอากาศยานเชียงใหม่ ในระยะดำเนินการ ของท่าอากาศยานแม่ฟ้าหลวง
เชียงใหม่ ดังนั้น ทอท.จึงขอนำส่งรายงานผลการปฏิบัติตามมาตรการฯ ระหว่างเดือนกรกฎาคม - ธันวาคม พ.ศ. 2566
พร้อมแผ่นบันทึกข้อมูล (CD-ROM) จำนวน 3 ชุด รายละเอียดตามสิ่งที่ส่งมาด้วย เพื่อให้ กพท.ดำเนินการต่อไป
จึงเรียนมาเพื่อพิจารณา

ขอแสดงความนับถือ

(นางสาวปวีณา จรรย์ฐิตพงศ์)

รองกรรมการผู้อำนวยการใหญ่ ปฏิบัติงานแทน

กรรมการผู้อำนวยการใหญ่

ฝ่ายสิ่งแวดล้อม

ได้รับต้นฉบับแล้ว

ผู้รับ

31 / 4.1 / 67